

Transición Energética frente al Cambio Climático: Acciones a nivel Subnacional.

Santiago Creuheras

Subsecretario de Gestión Ambiental y Sustentabilidad Energética



Secretaría de
Medio Ambiente,
Desarrollo Sustentable y
Ordenamiento Territorial
Gobierno de Puebla

Primer Webinar

Implicaciones para lograr la Transición Energética frente al Cambio Climático en el Mundo: Acciones a Nivel Subnacional

Total de participantes: 141

FORO REGIONAL VIRTUAL

Tendencias de la transición energética frente al cambio climático en el mundo: acciones a nivel subnacional

27 octubre 2020 | 09:00 h

PRIMER WEBINARIO
Implicaciones para lograr la Transición Energética frente al Cambio Climático en el Mundo: Acciones a Nivel Subnacional

PONENTES:

Marco Heredia

- Director General de Política de Cambio Climático de la Secretaría de Medio Ambiente y Recursos Naturales

Sarah Basic

- Consejera de Asuntos Económicos de la Embajada de Alemania en México

Rodrigo Osorio

- Director General de la Agencia de Energía en el Estado de Puebla

Joscha Rosenbusch

- Coordinador del Clúster de Energía de la GIZ en México

INAUGURAN:

Beatriz Manrique

Secretaría de Medio Ambiente Desarrollo Sustentable y Ordenamiento Territorial

Ronald Anthony Münch

Jefe de la Sección Económica y Asuntos Globales de la Embajada de Alemania en México

Contacto

☎ 222 273 68 00 Ext. 1148

✉ luis.romero@puebla.gob.mx

Registro

<https://bit.ly/35pZVgZ>



Gobierno de Puebla
Hacer historia. Hacer futuro.



Secretaría de Medio Ambiente, Desarrollo Sustentable y Ordenamiento Territorial

giz Deutsche Gesellschaft für Internationale Zusammenarbeit (GIZ) GmbH

Segundo Webinar

La Transición Energética y sus Cobeneficios Sociales, Económicos y Ambientales, una Mirada desde lo Local



VIVO 17
Via CiscoWebex

FORO REGIONAL VIRTUAL

Tendencias de la transición energética frente al cambio climático en el mundo:
Acciones a nivel subnacional

22 de enero 2021/13:00 h

Contacto:
222 273 6800 Ext. 1245
jorge.zenil@puebla.gob.mx

Registro:
<https://bit.ly/39RnGR2>

 **Gobierno de Puebla**
Hacer historia. Hacer futuro.

 Secretaría de Medio Ambiente, Desarrollo Sustentable y Ordenamiento Territorial

 **giz** Deutsche Gesellschaft für Internationale Zusammenarbeit (GIZ) GmbH

Juan Carlos Mendoza

BEÁTRIZ MANRIQUE

Jonas Russbild

Santiago Creuh...

Total de participantes: 226

Tercer Webinar



FORO REGIONAL VIRTUAL

La **generación distribuida** desde la perspectiva nivel subnacional, como parte de la **transición energética**.

VIERNES 26 DE FEBRERO 10:00 HORAS

REGISTRO: <https://bit.ly/3jTG002>

Total de participantes: 130

Cuarto Webinar

Caja de Herramientas: Sesiones de Trabajo con Instrumentos de Política Pública

Mesas de trabajo:

Co-beneficios socioeconómicos de la energía sustentable

Generación distribuida – energía comunitaria y Cooperativa

Implementación de Sistemas de Gestión de la Energía a través de Redes de Aprendizaje

Total de participantes: 215



FORO REGIONAL VIRTUAL

CAJA DE HERRAMIENTAS:
SESIONES DE TRABAJO CON INSTRUMENTOS
DE POLÍTICA PÚBLICA



Jueves 19 de agosto | 11:00 h



Registro

Los sistemas de gestión de la energía, permiten a las organizaciones establecer objetivos y metas para la mejora continua del desempeño energético.



Estrategia de Eficiencia y Transición Energética

La Estrategia de Eficiencia y Transición Energética del Estado de Puebla, se está elaborando en conjunto con la Iniciativa Climática de México (ICM) y la Cooperación Alemana (GIZ). Esta tiene como objetivo acelerar la transición energética en el Estado, contemplando la igualdad sustantiva de manera que permita impulsar políticas públicas integrales y planeadas mediante la definición de metas, objetivos y líneas de acción para la transición energética justa.



Estrategia de Eficiencia y Transición Energética del Estado de Puebla



Secretaría de
Medio Ambiente,
Desarrollo Sustentable y
Ordenamiento Territorial
Gobierno de Puebla

Estatus Energético

5.2%

Participación de las renovables en el consumo

85.3%

Dependencia a los combustibles fósiles

9.5%

Participación de la leña en el consumo

Balance de Energía de Puebla 2019 (PJ)

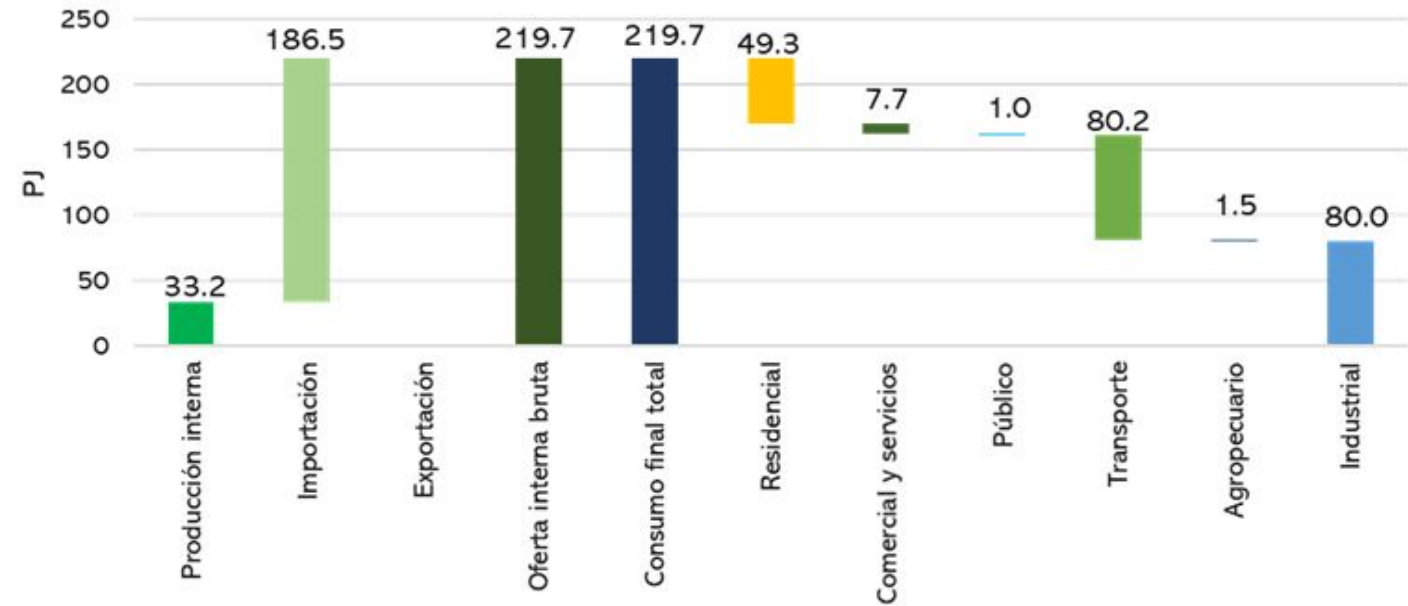

Distribución del consumo por sectores

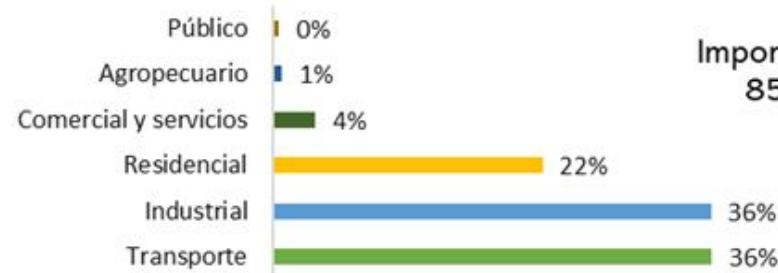

Origen de la energía consumida



Potencial de Energía Renovable

Eólico

Velocidad del Viento (m/s)
a 120 m de altura

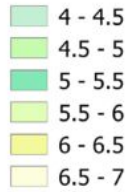

● Puntos con Alto Potencial

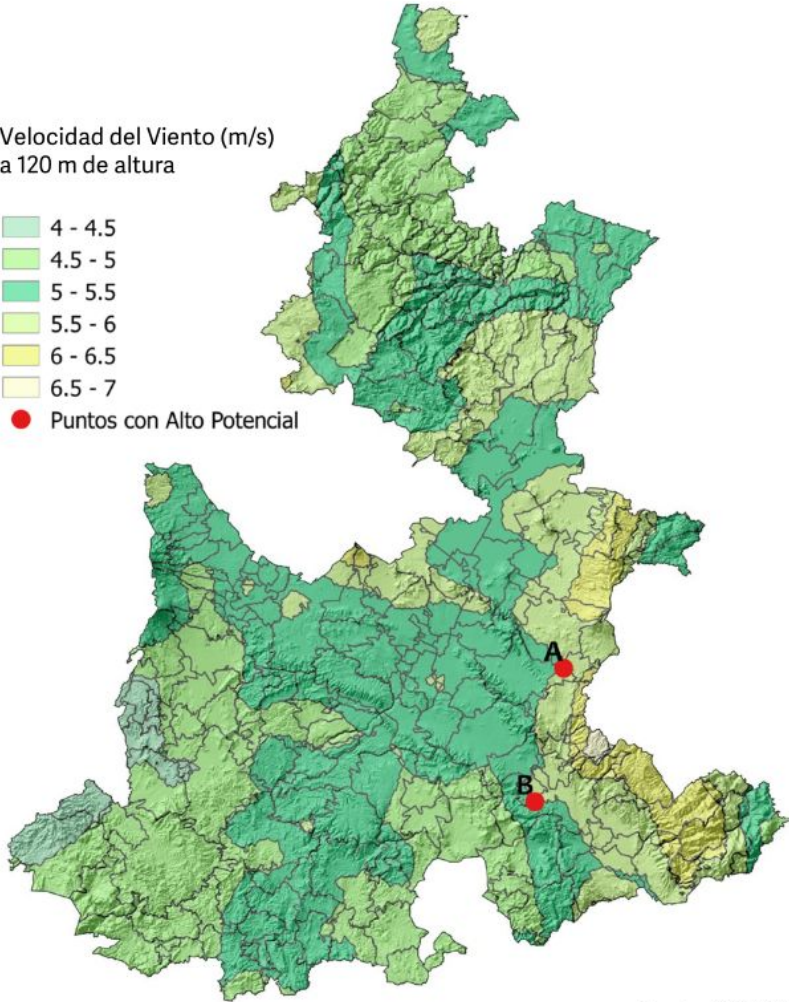

Fuente: ICM, 2021

Geotérmico

Temperatura Probable (°C)

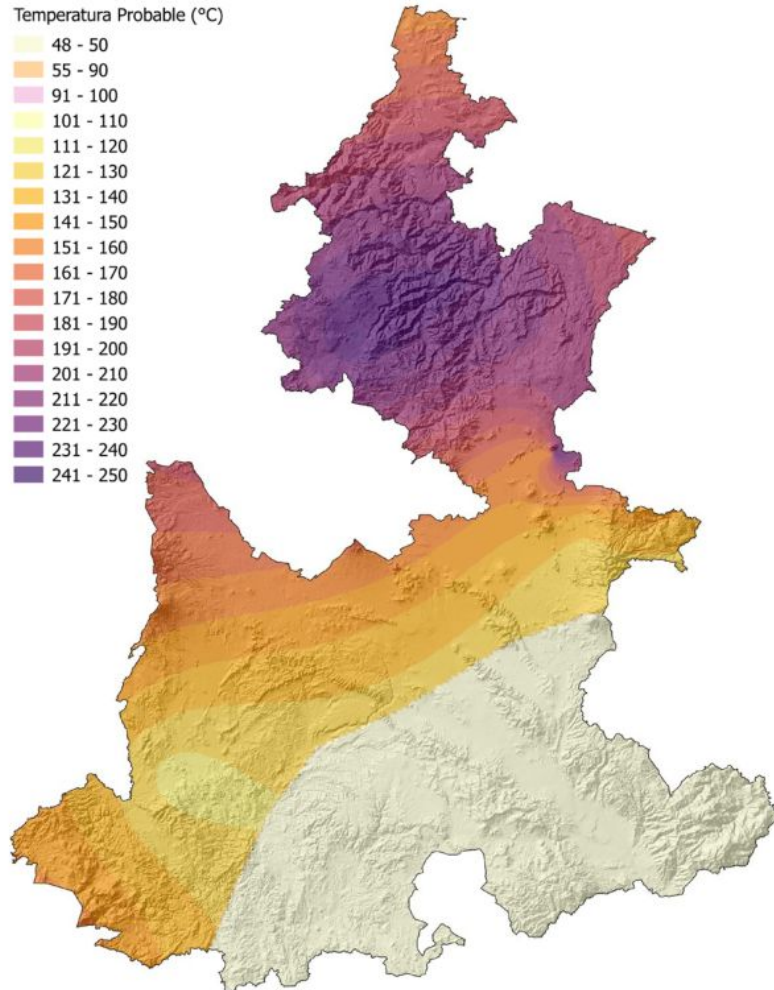
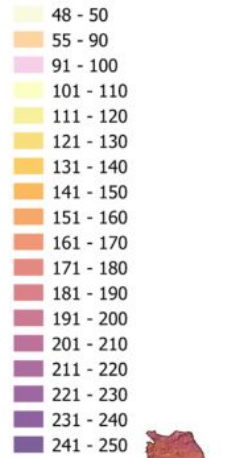

Fuente: ICM, 2021

Solar

Leyenda

Irradiación Directa Normal (Wh/m²/día)

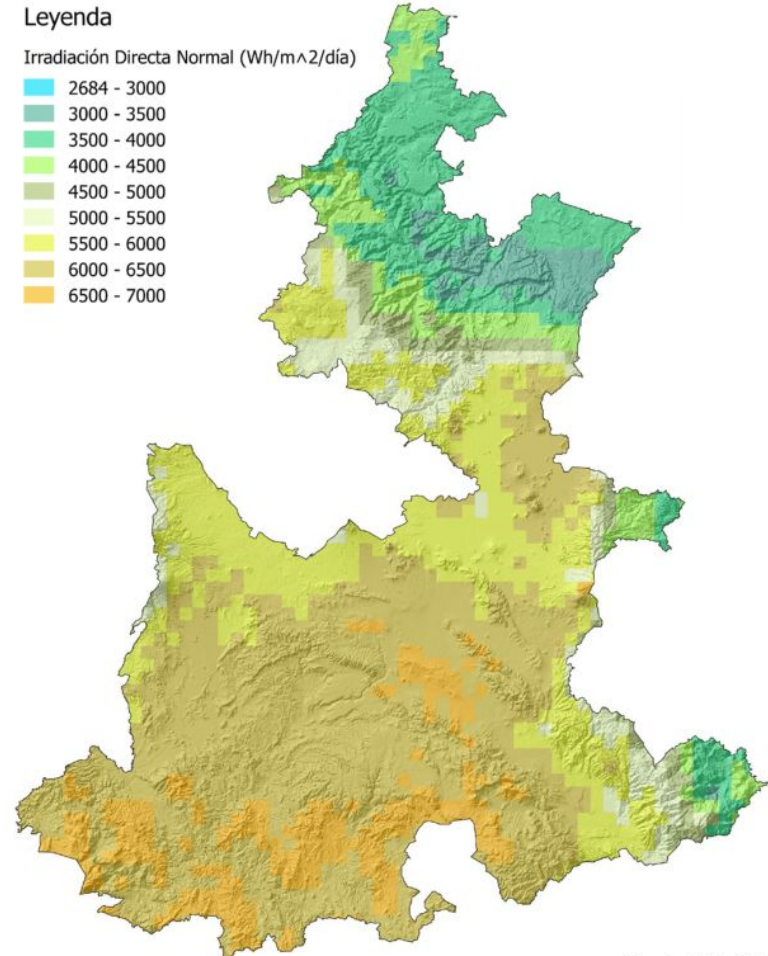
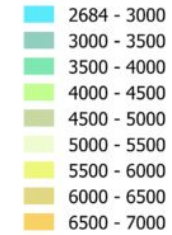

Fuente: ICM, 2021

Ejes Estratégicos

E1. Crear y mantener un sistema estatal de información energética

E2. Incentivar medidas para el incremento de la eficiencia energética

E3. Fomentar la inversión en energías renovables

E4. Impulsar la educación y la investigación en materia de transición energética

E5. Incrementar el uso del transporte menos contaminante

E6. Reducir la pobreza energética

Apoyo en fortalecimiento de las capacidades en el estado

CERTIFICADO



Co-Beneficios de la Energía Renovable

Oportunidades de Empleo a Nivel Subnacional en México

Daniela Guadalupe Soberanis Acosta

ha concluido exitosamente la formación virtual de 12 horas
del 22 de marzo del 2021 al 24 de marzo del 2021.

La formación virtual de formadores cubrió los siguientes temas:

- COBENEFITS: proyecto y enfoque
- Introducción a los impactos de la energía renovable en el empleo
- Evaluación de los impactos en el empleo en México a nivel regional
- Modelo I-JEDI: Explicación de los parámetros de entrada
- Modelo I-JEDI: Supuestos y resultados de las distintas tecnologías renovables
- Trabajo en grupo utilizando la herramienta de Excel I-JEDI
- Crecimiento económico y recuperación sostenible con energía renovable

Berlin, 24 de marzo del 2021

Lugar, fecha



Berthold Breid

Berthold Breid, CEO



Renewables Academy (RENAC) AG • Berlin, Germany • www.renac.de • ISO 9001 certified

To check the authenticity of this certificate, please contact verify@renac.de

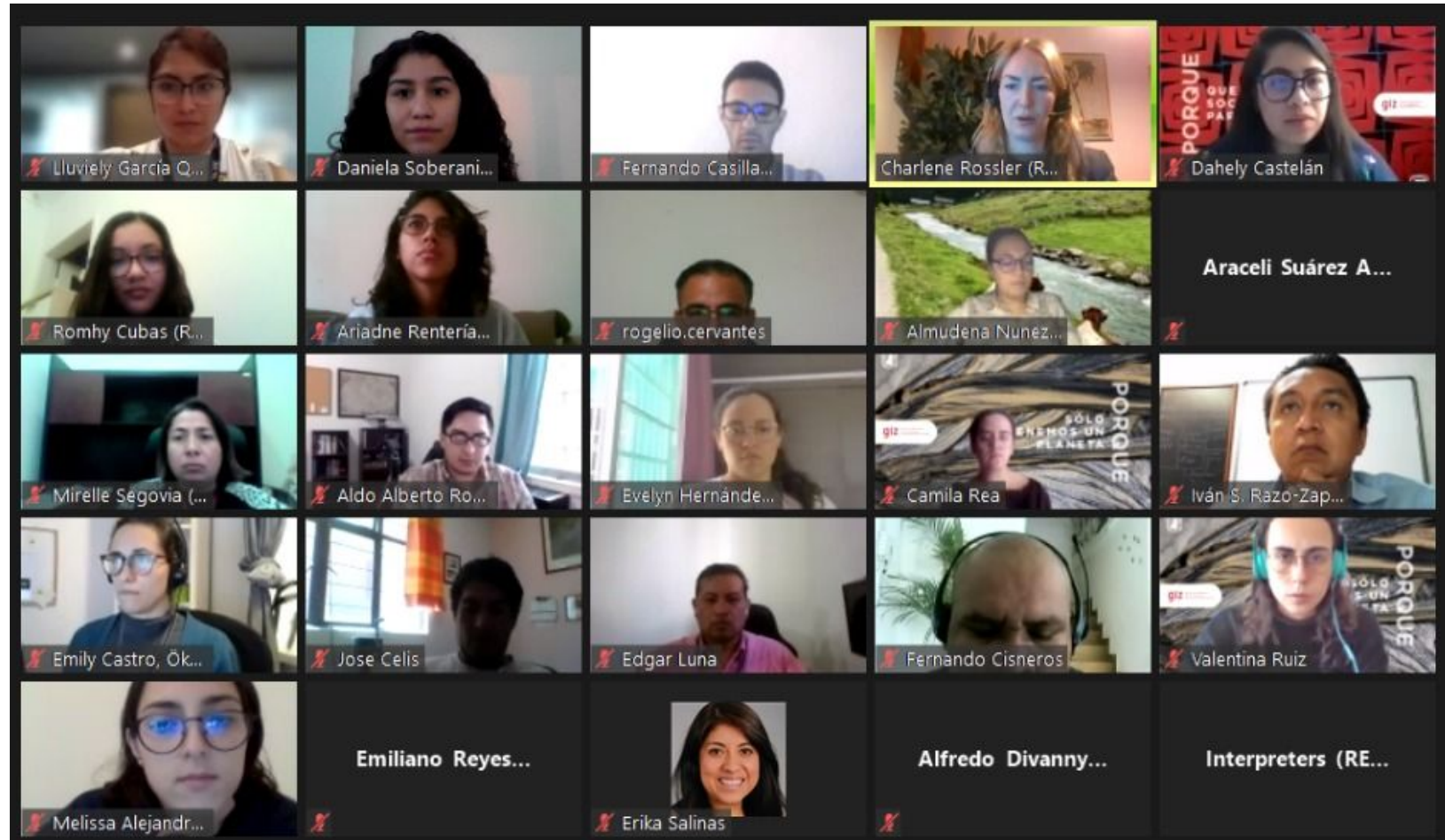

GRACIAS



Santiago Creuheras Díaz

Subsecretario de Gestión Ambiental y Sustentabilidad Energética.

screuheras@puebla.gob.mx

Gobierno del Estado de Puebla